

Lista de verificación de la solicitud LEAP y fotos de muestra

- Antes de empezar, por favor inicia sesión en tu cuenta LADWP en myaccount.ladwp.com

Una vez iniciado sesión, en el lado derecho, haz clic en la pestaña "Reembolsos y programas". Si tienes varias cuentas, asegúrate de hacer clic en la lista desplegable para asegurarte de que estás viendo la cuenta correspondiente a la propiedad específica a la que quieres solicitar el LEAP. A continuación, selecciona el "Formulario LEAP Online". Si puedes consultar la solicitud LEAP, tu propiedad cumple con los requisitos mínimos de vivienda unifamiliar en una comunidad desfavorecida y puede seguir adelante con la solicitud.

Si ves un mensaje indicando que no eres elegible para el programa, no cumples los requisitos mínimos para solicitar según nuestros registros. Si crees que esto es un error y tu casa cumple los requisitos, por favor contáctanos en LEAP@ladwp.com.

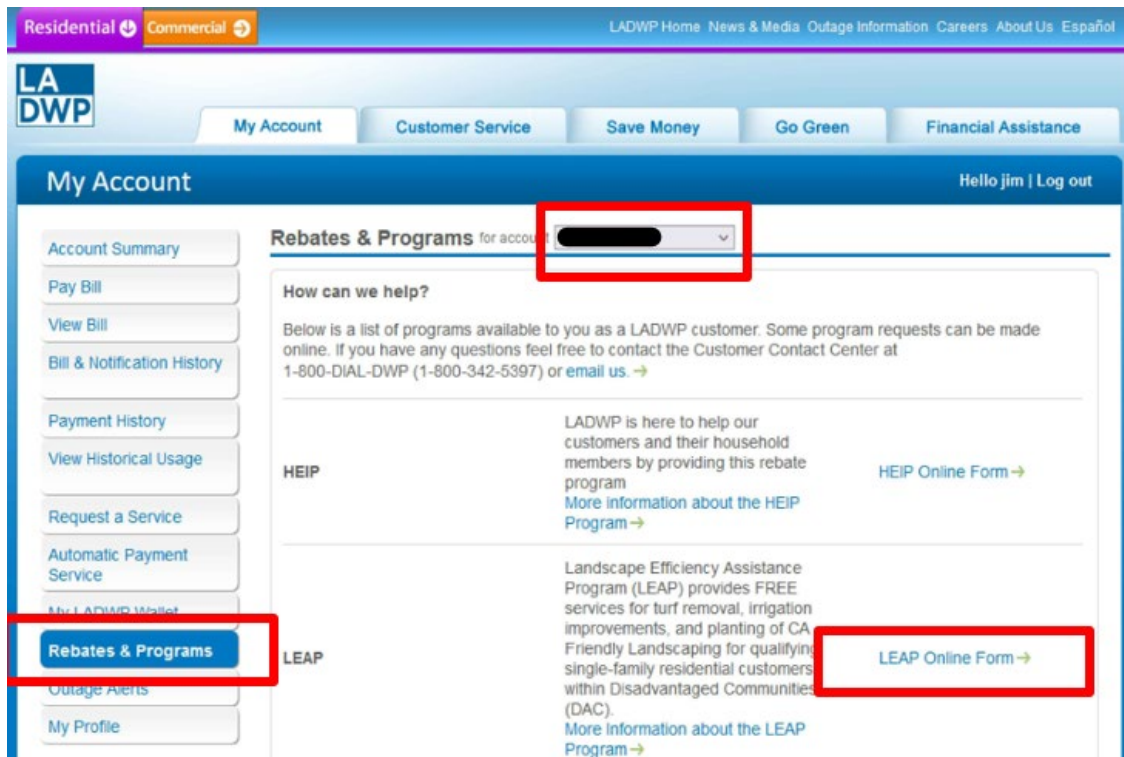

- Mide los pies cuadrados de la zona de césped en tu jardín delantero (Nota: el césped debe ser verde y natural para poder calificar). Puedes usar la herramienta Medir Distancia de Google Maps para determinar la zona. Si incluye su Jardines en la acera, por favor mide los pies cuadrados por separado. Consulta el diagrama de ejemplo a continuación:



- Si eres inquilino, presenta una Carta de Permiso del propietario. Por favor, visita www.ladwp.com/jardingratis para descargar la plantilla de carta.

**Carta de Permiso para
Programa de Asistencia para la Eficiencia del Paisaje**

Fecha: _____

Domicilio de la propiedad: _____

Número de cuenta de agua de LADWP: _____

Nombre(s) Propietario(s): _____

Nombre(s) del inquilino(s): _____

A LADWP,

Como propietario legal de la dirección de la propiedad listada, por la presente concedo permiso a mi(s) inquilino(s) para solicitar el Programa de Asistencia para la Eficiencia Paisajística (LEAP) del Departamento de Agua y Energía de Los Angeles (LADWP). Esta autorización incluye la retirada y sustitución del césped existente del jardín delantero y/o de la vía por paisajismo adaptado a California, la conversión de los sistemas de riego existentes a riego por goteo (si corresponde), la instalación de canales y bajantes, y/o mejoras en los sistemas de rociadores existentes. Además, autorizo al LADWP y a sus contratistas autorizados a acceder a la propiedad según sea necesario para realizar evaluaciones del sitio, inspecciones y completar la construcción conforme a los diseños de paisajismo aprobados por el LADWP.

Exención de Responsabilidad
El(los) propietario(s) de la propiedad aceptan indemnizar, defender y eximir de responsabilidad a la Ciudad de Los Angeles, al Departamento de Agua y Energía de Los Angeles, a la Junta de Comisionados de Agua y Energía, y a sus respectivas juntas, funcionarios, agentes, empleados, representantes, cesionarios y sucesores en interés, aseguradoras ("Liberaciones"), de y en contra de todas las demandas y causas de acción, reclamaciones, cargos, demandas, daños, sentencias, multas y sanciones civiles, pérdidas o responsabilidades de cualquier tipo o naturaleza, por muerte, o daño físico, mental o económico a cualquier persona, o destrucción de cualquier propiedad de cualquier parte o de terceros, de cualquier manera derivada de la razón o incidente relacionado con la participación en el Programa de Asistencia para la Eficiencia del Paisaje, ya sea activo, pasivo, negligente o de otro tipo, bajo permiso concedido para utilizar la propiedad del propietario, por parte de Nosotros/Mi mismo, ya sea o no contribuido por algún acto u omisión, activa o pasiva, negligente o de otro modo por parte de las Liberaciones.

Gracias,

(Insertar firma) (Fecha) (Insertar firma) (Fecha)
Nombre del Propietario Fecha Nombre del propietario Fecha

- Toma cinco (5) fotos del jardín delantero (con diferentes ángulos), véanse los ejemplos a continuación:



- Toma tres (3) fotos del sistema de riego, incluyendo válvulas de riego, controlador de riego y boquillas de aspersor. Ver ejemplos a continuación:



Si no tienes sistema de riego y actualmente riegas el césped a mano, toma tres (3) fotos del grifo, fuente de agua o manguera cercana donde obtienes agua para regar el césped delantero.

- Toma tres (3) fotos de las canaletas y bajantes (con diferentes ángulos). Si no es aplicable, proporciona tres (3) fotos del tejado delantero y lateral. Ver ejemplos a continuación:



- Según el domicilio de tu propiedad, determina en qué distrito de agua resides visitando www.ladwp.com/jardinggratis página web y descargando el PDF de "Mapa del Distrito de Agua" que se muestra a continuación. El mapa delimita los límites y puedes determinar en qué distrito de agua se encuentra tu propiedad.

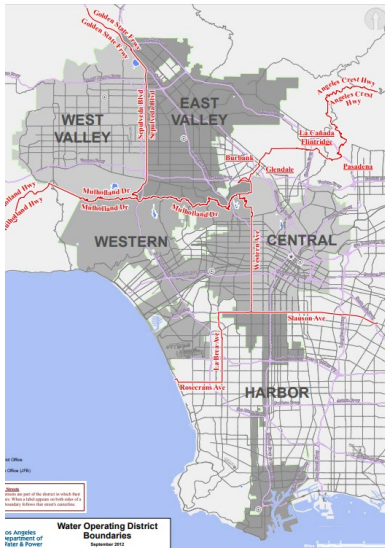

- Sigue las instrucciones en la web de www.ladwp.com/jardinggratis para revisar y preseleccionar tu plantilla de diseño de paisajes preferida según el distrito de agua en el que resides. Si vas a incluir Jardines en la acera en tu área de proyecto, por favor asegúrate de seleccionar solo una plantilla con una autopista existente. Ver ejemplos a continuación:

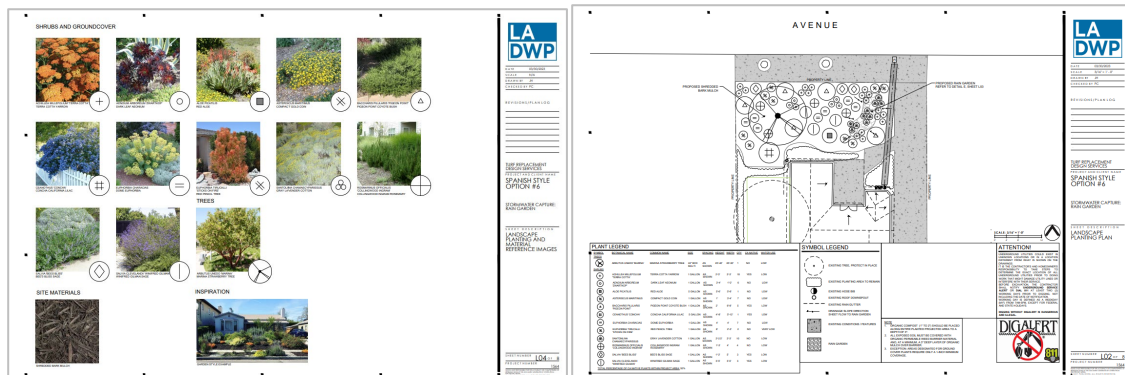

- Ten seleccionado el diseño de paisajes y lista todos tus documentos y fotos. ¡Visita www.ladwp.com/jardinggratis y comienza tu solicitud!